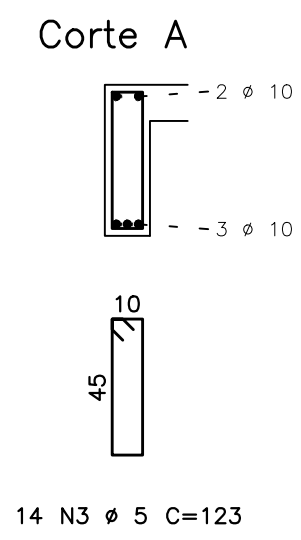
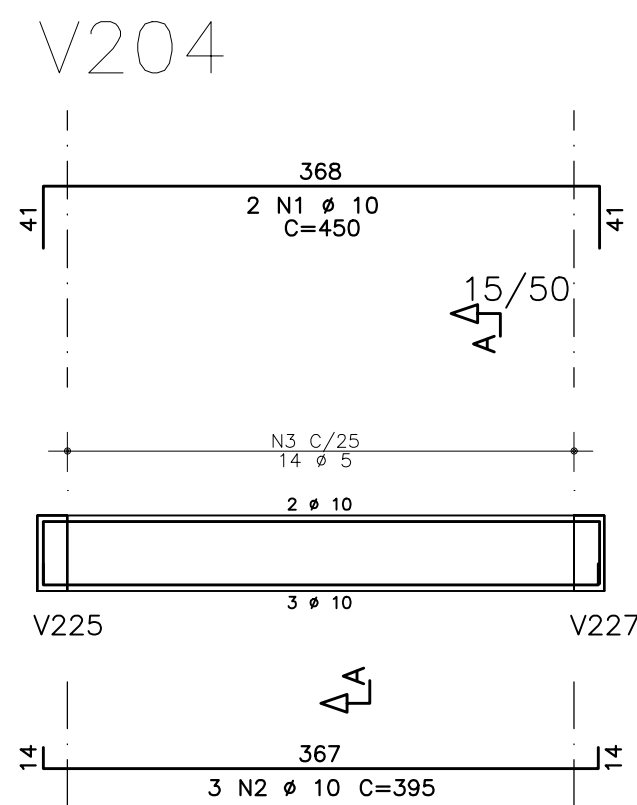
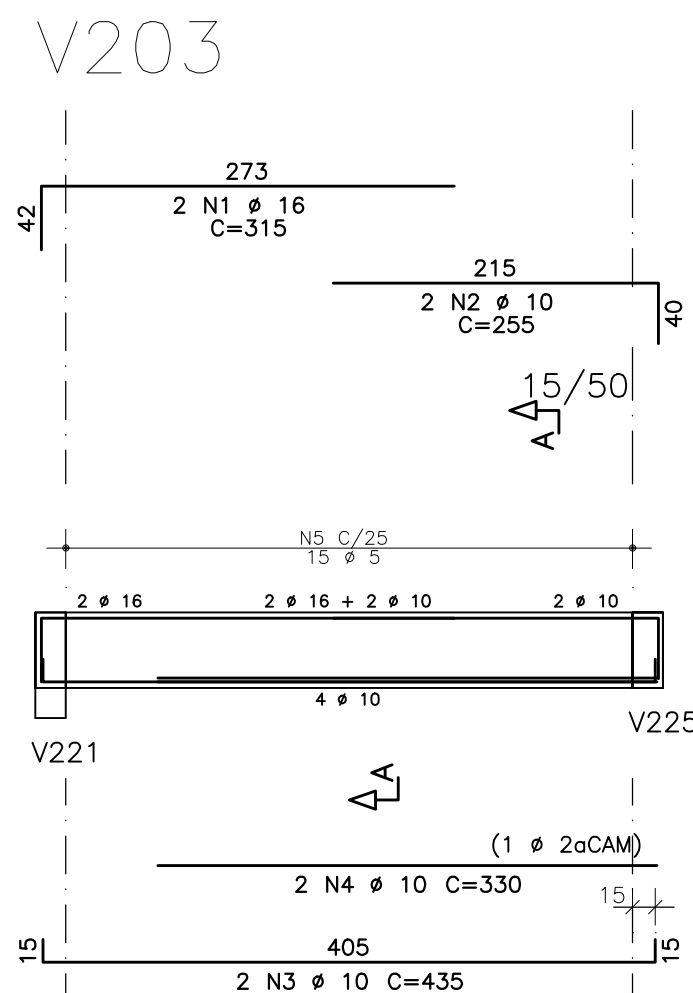
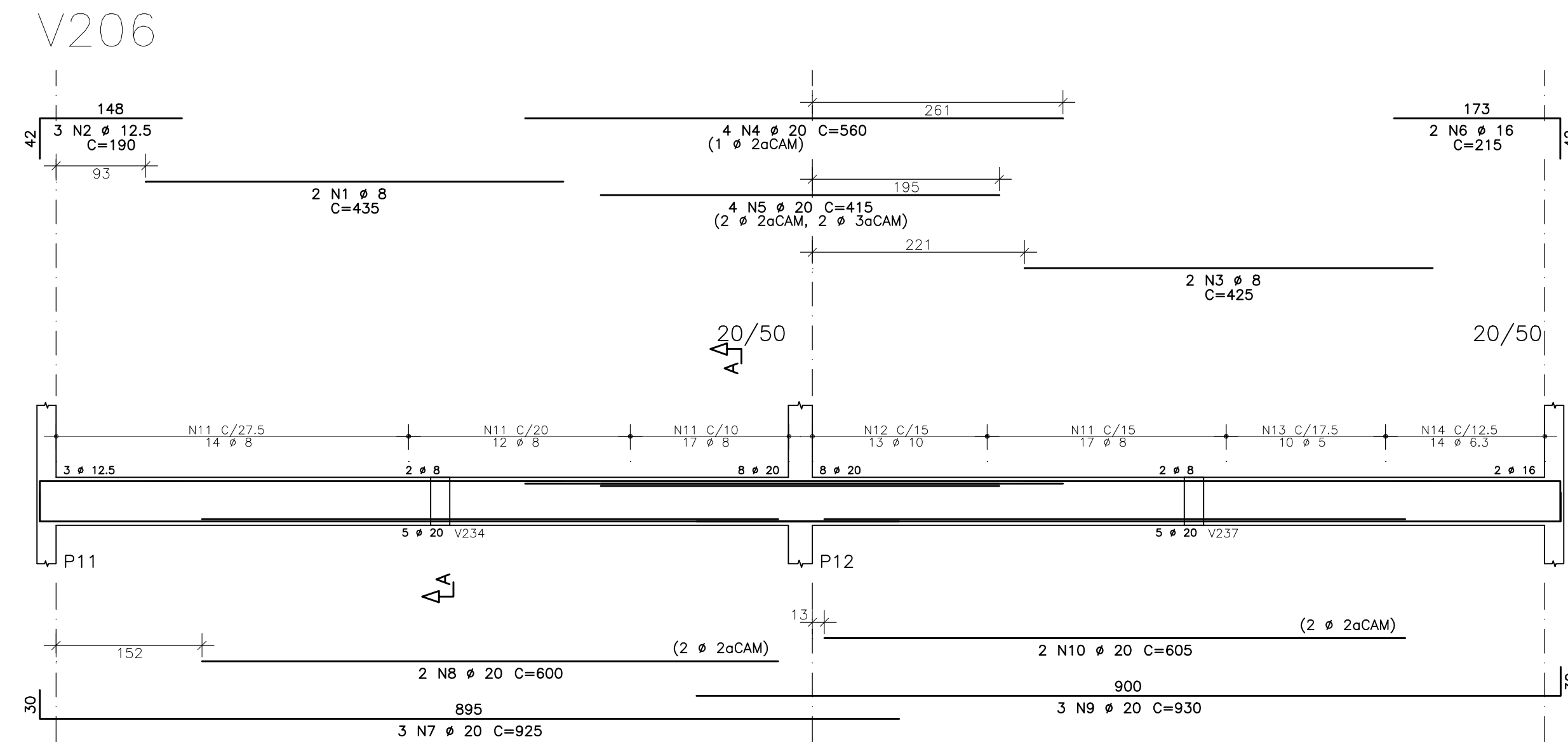
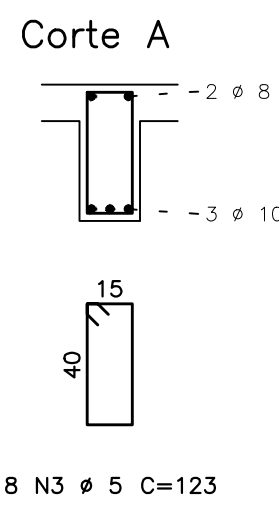
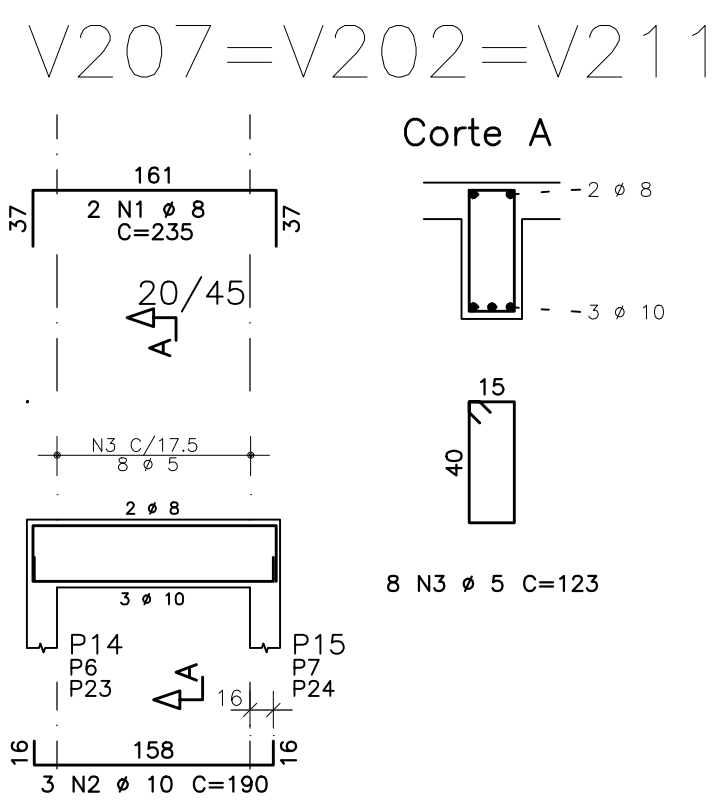

[illegible]

RESUMO		AÇO CA		50-60	
AÇO	BIT (mm)	COMPR (m)	PESO (kg)		
60A	5	350	54		
50A	6,3	222	54		
50A	8	162	64		
50A	10	121	75		
50A	12,5	66	103		
50A	16	66	164		
50A	20	184	455		
Peso Total	60A =	54 kg			
Peso Total	50A =	815 kg			

[illegible]

- | | | | | |
|--|-----|-------------------------------------|---|----------------------------|
| | | | | |
| | | | | |
| | | | | |
| EXE | 00 | EMIÇÃO INICIAL P/ LICITAÇÃO DA OBRA | EFICÁCIA | 04/09/19 |
| REVCOMP | 01 | EMIÇÃO INICIAL EXECUTIVO | EFICÁCIA | 22/07/19 |
| REVCOMP | 00 | REVISÃO ANTEPROJETO | EFICÁCIA | 08/07/19 |
| ANT | 00 | EMIÇÃO INICIAL ANTEPROJETO | EFICÁCIA | 13/06/19 |
| TIPO | REV | DESCRIÇÃO | DESENHO | DATA |
| REVISÕES | | | | |
| <p>MINISTÉRIO PÚBLICO DO ESTADO DE MINAS GERAIS
SEDE DAS PROMOTORIAS DE JUSTIÇA DE CURVELO</p> | | | | |
| <p>ENDEREÇO:</p> <p>AV. DR. DALTON MOREIRA CANABRAVA (ANTIGA AVENIDA SAROBÁ)
S / N° BAIRRO MARIA AMÁLIA
MUNICÍPIO DE CURVELO</p> | | | <p>ÁREA TERRENO:
2.800,70m²</p> | |
| <p>PROPRIETÁRIO:</p> <p>_____</p> <p>PROCURADORIA GERAL DE JUSTIÇA DO ESTADO DE MINAS GERAIS</p> | | | <p>ÁREA CONSTRUÍDA:
1.270,09m²</p> | |
| <p>CNPJ:</p> <p>20.971.057/0001-45</p> | | | | |
| <p>PROJETO ESTRUTURAL DE CONCRETO ARMADO</p> | | | | |
| <p>RESPONSÁVEIS TÉCNICOS:</p> <p>_____</p> <p>NELSON URIAS PINTO GARIGLIO DA SILVA</p> | | | <p>CREA:</p> <p>82.624/D-MG</p> | |
| <p>CONTEÚDO:</p> <p>ARMAÇÃO DE VIGAS 2o PAVIMENTO
FOLHA 01/05</p> | | | <p>DATA:
04/09/19</p> <p>ESCALA:
1:50</p> | <p>FOLHA:</p> <p>30/51</p> |